Inhaberin:
Selly Wane
Luisenstr. 102a
42103 Wuppertal
+49(0)179 41 62 387
www.facebook.com/swanecafe

NEWSLETTER JUNI 2022

Mi, 1.6. | 18 Uhr

Public Positions - Vortragsreihe Im SWANE // 7. Ausgabe

Thema: Mit Bürgerbeteiligung die Welt retten?!

Wie würden Städte aussehen, wenn wir sie als „Ankommensorte" denken würden? Wie können wir eine sozial-ökologische Transformation voranbringen; und wo liegen die Möglichkeiten und auch Grenzen von Bürger*innenbeteiligung? In der bereits siebten Ausgabe der Vortragsreihe „Public Positions" des Masterstudiengangs Public Interest Design, liefern Expert*innen mögliche Antworten und laden zum Diskurs und Weiterdenken ein.

Gast: Clara Leonie Utsch (Bürgerbeteiligung Wuppertal)

Do, 2.6. | 20.30 Uhr

♫ Bühne Frei! mit Wayne Smith

„Singen kann man nicht nur unter der Dusche." Auf der SWANE Bühne könnt Ihr testen, wie Eure Kunst beim Publikum ankommt und schon mal die besten Ansagen üben. Unsere offene Bühne verspricht: hier gibt es nicht nur Musik. Auch Comedy, Lesungen, Satire, Kabarett, Zauberei und Tanz dürfen mit und ohne Anmeldung präsentiert werden.

Gern steht Euch Wayne Smith wieder mit Rat und Tat und Technik bereit, wenn es Fragen gibt. Eine Anmeldung im Vorfeld (z.B. über Facebook) ermöglicht also bessere Planungen.

So, 5.6. | 15 Uhr

INTERMEET — monatliches Treffen für Newbees in Town — und im Anschluss Salsaparty

In eine neue Stadt zu ziehen, ist aufregend. Die Chance, an einem neuen Ort von vorne anzufangen kann befreiend sein. Manchmal ist es aber auch nicht leicht, neue Kontakte zu knüpfen und auch privat im Hier und Jetzt anzukommen. Bist Du neu zugezogen? Damit bist Du nicht allein! Das

INTERMEET hilft Dir, in der neuen Stadt mit anderen Leuten in Kontakt zu kommen! Die Intermed Personal GmbH & SWANE Café organisieren spezielle für neu zugezogenen Wuppertaler dieses monatliche Treffen zum Austausch — mit Getränken und Salsa. Fühl Dich willkommen!

15-16 Uhr Meet
16-20 Uhr Salsa
- Immer am ersten Sonntag im Monat!!!

Diese Veranstaltung wird unterstützt von: Schwesternschaft Wuppertal, Troxler-Haus Wuppertal e.V., KORIAN und INTERMED Personal.

So, 5.6. | 16 Uhr
¡Café Cubano! im SWANE

Salsa-Miguel bereitet Euch auch heute wieder einen wundervollen Abend mit Salsa, Son und Bachata. Der Eintritt ist frei aber um Spenden in den bekannten Hut wird gebeten.

Do. 09.06. 20.30 Uhr
♫ KONZERT deep YA deep

deep YA deep sind eine Indie-Folk-Band aus Düsseldorf. Mit ihren Songs auf griechisch und auf deutsch spannen deep YA deep den Bogen von Singer-Songwriter-Balladen über halb-akustischen Indie-Rock bis zu tanzbaren Neo-Folk-Liedern. Dabei kreieren sie mit Tzouras (eine kleinere Bouzouki), E-Gitarre, Djembe und abwechselndem Gesang ihren eigenen deutsch-griechisch-westafrikanischen Sound. Eine Musik, die Emotionen weckt, als auch zum Tanzen anregt.
deep YA deep singen über die Liebe, verwegene Träume, Bewegungsfreiheit oder Situationen des deutschen Alltags.

Die Beauftragte der Bundesregierung für Kultur und Medien

INITIATIVE MUSIK gGmbH

NEU START KULTUR

So, 12.6. | 15 Uhr
Vernissage Hanna Ligeti / Malerei

Hanna ist eine Wuppertaler Künstlerin mit ungarischen Wurzeln. Sie hat Philosophie studiert und malt schon seit frühster Kindheit. Mit viel Liebe und Feingefühl bringt sie filigrane Vogelfedern und kleine Fuchsnäschen aufs Papier. Aber auch imposante und dynamisch abstrakte Welten finden auf riesigen Keilrahmen platz. So entstehen verschiedenste Stile und Welten, die, wenn man genau hinschaut, doch etwas gemeinsam haben.
Hannas Eltern kommen aus Ungarn. Die Sommer ihrer Kindheit

verbrachte Hanna in einem kleinen Städtchen nahe Budapest, wo sie Freundschaft mit allerlei Straßenhunden, Katzen, Hühnern und Gänsen schloss. Als Kind war Hanna sehr verträumt und schüchtern und hat schon sehr früh viel nachgedacht über Alles und Nichts. Vieles hat sich seitdem verändert, aber die Liebe zur Kunst und zu den Tieren ist geblieben.

Die Hängungen sind bis zum 12. 7. 2022 in der SWANE Galerie zu den Öffnungszeiten des Cafés zu betrachten.

Di, 14.6. | 18 Uhr
„Wir l(i)eben Vielfalt“ —
Info-,Auftakt-Veranstaltung

interkultureller Austausch für
Demokratie, Teilhabe,
Antirassismus und Antidiskriminierung

"Wir l(i)eben Vielfalt" ist ein Projekt, das alteingesessene und neuzugewanderte Wuppertaler:innen zusammenbringt. In interkulturellen Tandem-Partnerschaften sollen alteingesessene und neuzugewanderte Wuppertaler:innen gemeinsam Projekte zu den Themen Vielfalt, Demokratie, Teilhabe, Antirassismus und Antidiskriminierung entwickeln. Alle Teilnehmenden und Interessierte sind herzlich eingeladen.

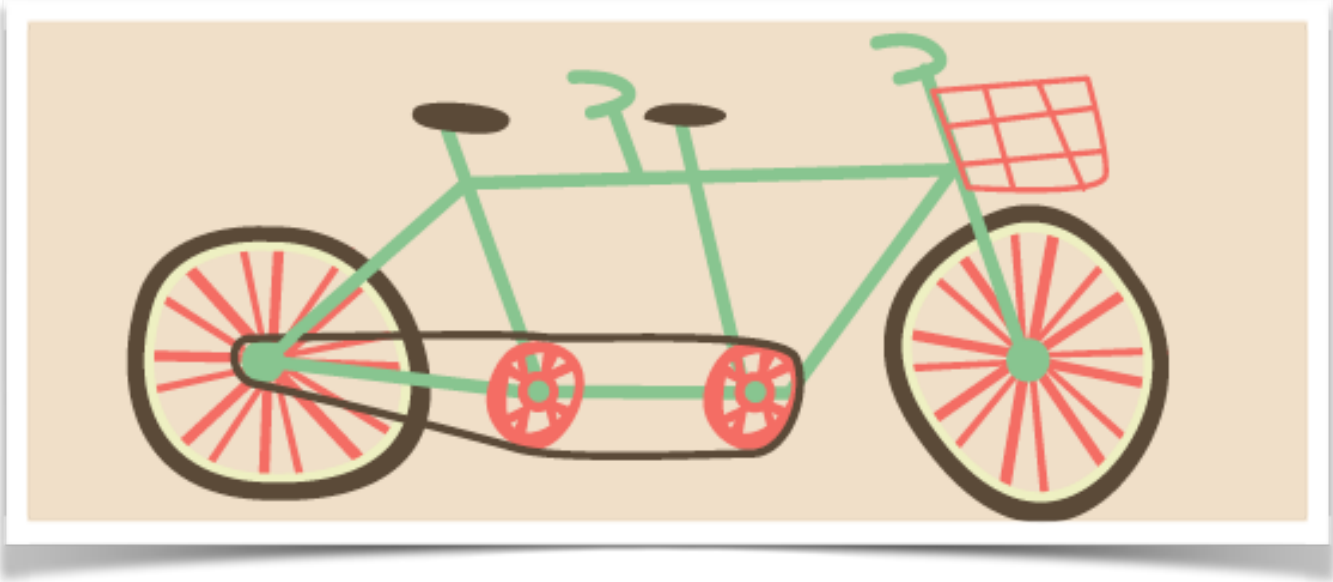

„Wir l(i)eben Vielfalt“

- schafft Begegnungen zwischen neuzugewanderten und alteingesessenen Wuppertaler:innen
- fördert die Entstehung interkultureller Tandems und den Abbau von Hürden des Kennenlernens
- schafft den Raum für wechselseitiges Lernen und gemeinsame Freizeitaktivitäten

- unterstützt bei der Umsetzung gemeinsamer kreativer Projekte zu gesellschaftspolitischen Themen
- fördert den Abbau von Vorurteilen und den Aufbau gegenseitigen Vertrauens

Nach einem gemeinsamen Kennenlernen kommt ihr in interkulturellen Tandems zusammen und lernt euch bei gemeinsamen Freizeitaktivitäten näher kennen. Gemeinsam setzt ihr euch mit Themen wie Antirassismus, Teilhabe und Demokratie auseinander. Das Erlernte setzt ihr in gemeinsamen kreativen Projekten um und werdet bei der Entwicklung von Konzepten und bei der Akquise von Fördermitteln unterstützt.

Verbindliche Anmeldungen zum Workshop bitte mit Namen, Kontaktdaten und Organisation (falls vorhanden) an:

meieliborowsky@outlook.de (Meieli Borowsky)
nkozi_mbasa@yahoo.de (Muyisa Nkozi Muhindo)
oder ruf an unter der Rufnummer: 0176 44 29 44 98 (Muyisa Nkozi Muhindo)

Das Projekt wird gefördert vom Bundesamt für Migration und Flüchtlinge und umgesetzt von der Kookaburra gGmbH

Bundesamt für Migration und Flüchtlinge

KOOKABURRA

Mi, 15.6. | 18 Uhr

Public Positions - Vortragsreihe Im SWANE // 7. Ausgabe

Thema: Gemeinwohl-Stipendium: Die Phase 0 unterstützen

Wie würden Städte aussehen, wenn wir sie als „Ankommensorte“ denken würden? Wie können wir eine sozial-ökologische Transformation voranbringen; und wo liegen die Möglichkeiten und auch Grenzen von Bürger*innenbeteiligung? In der bereits siebten Ausgabe der Vortragsreihe „Public Positions“ des Masterstudiengangs Public Interest Design, liefern Expert*innen mögliche Antworten und laden zum Diskurs und Weiterdenken ein.

Gäste: Lana Horsthemke & Charlotte Ridder (Gemeinwohlstipendium Utopiastadt)

Do, 16.6. | 20.30 Uhr

♫ KONZERT LAN NETTY & the MMA // Reggae/ Afrobeat

LAN NETTY & the MMA sind sieben Vollblutmusiker. Die Gruppe hat ihre Wurzeln im Reggae, andere Stilrichtungen wie Dancehall, R&B oder Soul gehören aber ebenso zu ihrem Repertoire. Immer stehen dynamische Performance und die Einbeziehung des Publikums im Vordergrund, wobei eigene Kreativität und individuelle Umsetzung den musikalischen Charakter prägen. LAN NETTY & the MMA spielen seit Jahren immer wieder vor allem live auf verschiedensten Festivals und in Musikclubs, u.a. auch als Vorband von Skarra Mucci. Heute freuen wir uns über ihren Besuch auf der SWANE Bühne.

Die Beauftragte der Bundesregierung für Kultur und Medien

INITIATIVE MUSIK gGmbH

NEU START KULTUR

So, 19.6. | 15.30 Uhr

BACHATA-PARTY im SWANE mit DJ QuBa

mit vorangehendem Schnupperkurs

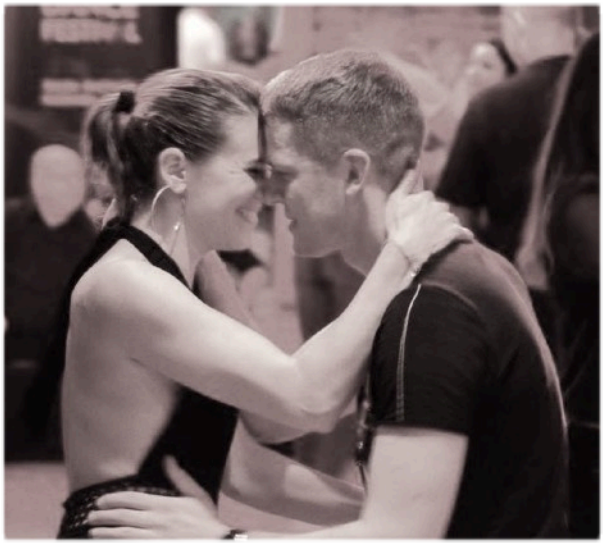

Ihr seid alle eingeladen, die Bachata-Tanzschritte zu erlernen, denn es lohnt sich! Bachata ist ein sinnlicher Tanz, der außer zwei Menschen, die sich selbst genügen, nicht viel braucht. Dass Bachata nicht sehr kompliziert ist, zeigt Euch unser Tanzanleiter Daniel. Und wenn die Herren Mühe mit der Hüfte haben, keine Bange, der Schwung kommt irgendwann von ganz allein. Mit ein wenig Übung der Bachata Tanzschritte, sieht es schnell ganz wunderbar aus. Danach gibt's Party! Später legt DJ QuBa dann heiße Platten für Euch auf — Bachata für alle Stile und etwas Salsa. Der Eintritt ist frei. Für die Unkosten kann gern ein Beitrag gespendet werden. **Die Party startet um 16 Uhr.**

Mi, 22.6. | 20 Uhr

♫ Karaoke Night hosted by Salih

Wenn das Wort "Karaoke" Dir feuchte Hände bereitet, Du aber tief in Dir drin eigentlich trotzdem große Lust hast, los zu singen, dann ist der SWANE SING ALONG genau für Dich gemacht. Hier kommen Menschen, die einfach nur Spaß haben wollen. Wenn Du nicht allein magst, schnapp Dir Freunde und singt gemeinsam. Wollt ihr ein Kostüm tragen, dann lebt Euch aus. Kommt, singt Euch das Herz aus

dem Leib!

Salih ist vielen bekannt als „Wuppertals Quatschtante" und er haucht der Karaoke Veranstaltung im SWANE durch seine besondere Art ein ganz besonderes Leben ein.

Do, 23.6. | 20.30 Uhr
♫ KONZERT Gabriel Guerreiro

Gabriel Guerreiro ist ein brasilianischer Künstler und Songwriter, der sich seinem Handwerk und dem Reisen verschrieben hat. Seine Arbeit basiert auf dem Unterwegssein als Künstler, dem Fallen und Entkommen aus Liebe, Politik, Philosophie und Natur. Er glaubt, dass Kunst nicht nur ein Spiegel ist, um die Welt darzustellen, sondern ein Kanal, um eine neue zu erschaffen. Seine Musik ist stark beeinflusst von der brasilianischen Popmusik (MPB) der 60er und 70er Jahre aus Rio de Janeiro, Bahia und São Paulo: eine Mischung aus brasilianischen Rhythmen, Jazzharmonie und Poesie.

Die Beauftragte der Bundesregierung für Kultur und Medien

INITIATIVE MUSIK gGmbH

NEU START KULTUR

Mi, 29.6. | 18.30 Uhr *(Start 19 Uhr)*
fnwk — Freies Netzwerk Kultur Wuppertal
23. Jour fixe: Chance Diversität

Wie lässt sich die Vielfalt unserer Gesellschaft, die Diversität, als Chance nutzen? Was bedeutet Diversität in Kunst und Kultur? Wo ist sie vertreten? Was fehlt? Welche Hürden gibt es? Was braucht unsere Szene und Stadtgesellschaft, um Vielfalt gut und erfüllend zu leben? Nach einem Gastgeber-Auftakt der Kookabura gGmbH erwarten uns an dem Abend noch einige weitere Impulse und Dialoge im SWANE. Wir wollen gemeinsam konkrete Schritte hin zu mehr Diversität als Chance ausloten. Um 18:30 Uhr starten wir mit einem Get together. Der Jour fixe findet von 19 -21 Uhr statt.

Do, 30.6. | 20.30 Uhr

♫ KONZERT Freres Guissé (Senegal)

Frères Guissé, die Brüder Djiby, Cheikh und Alioune Guissé stammen aus Futa Tooro, dem Norden Senegals. Der Ort gilt als Wiege des afrikanischen Blues und Heimat vieler tief verwurzelter kultureller Traditionen.

Ihre Musik hat weder Farbe noch Alter. Sie ist die Musik aller Menschen jeglicher Herkunft. Wie ein Fluss ist es ihr Schicksal, sich nicht in einen eigenen ethnischen Kreis zurückzufalten, sondern in den Ozean der Weltmusik zu strömen. Eine Identität, die immer offen für den Anderen ist. Es ist eine Seekuh, die nie vergisst, woher sie kommt. Man kann sagen, Freres Guissés Musikprojekt ist die Musik des Afrikas von morgen.

Die Beauftragte der Bundesregierung für Kultur und Medien

INITIATIVE MUSIK gGmbH

NEU START KULTUR

Alle Texte und zugehörige mitgesandte Bilder sind von uns zur kostenlosen Veröffentlichung und Weitergabe freigegeben. Ihr SWANE Team.

Sämtliche Musikveranstaltungen werden gefördert durch Neustart Kultur und das BKM in Zusammenarbeit mit der Initiative für Musik. Ganz herzlichen Dank dafür!!!!